

GENERAL CONTRACTOR <b>Cepav due</b> 	ALTA SORVEGLIANZA 
<b>MONITORAGGIO AMBIENTALE LINEA FERROVIARIA AV/AC MILANO - VERONA -  TRATTA BRESCIA - VERONA: LOTTO FUNZIONALE BRESCIA EST - VERONA</b>	

<b>COMPONENTE FA6_FT- MESOTERIOFAUNA FOTOTRAPPOLAGGIO</b>	
<b>DATI STAZIONALI</b>	
<b>Comparto</b>	FAUNA
<b>Tratto ferroviario AV/AC di rif.</b>	pk 120+800
<b>Metodica</b>	FA6_FT- Monitoraggio mesoteriofauna mediante fototrappolaggio
<b>Codice identificativo area</b>	AV-DE-FA-01
<b>Provincia</b>	Brescia
<b>Comune</b>	Desenzano del Garda
<b>Regione</b>	Lombardia
<b>Coordinate centroide area (Gauss Boaga Ovest)</b>	<b>X:</b> 1619468
	<b>Y:</b> 5033782
<b>Note ai dati:</b>	

<b>DATI RILIEVO_STAZIONE AV-DE-FA-01_CAM1</b>	
<b>Codice stazione di rilevamento</b>	AV-DE-FA-01_CAM1bis
<b>Coordinate stazione (Gauss Boaga Ovest)</b>	<b>X:</b> 1619403,965
	<b>Y:</b> 5033823,569
<b>Data campionamento (attivazione-disattivazione)</b>	06/05/2020 - 14/05/2020
<b>Rilevatori</b>	Dott.For. Mirko Destro
<b>Distanza cantieri - stazione di rilevamento (m)</b>	80
<b>Lavorazioni al momento dei rilievi</b>	SI

<b>ELENCO COMPLETO DELLE SPECIE RILEVATE_STAZIONE AV-DE-FA-01_CAM1</b>						
<b>Specie</b>	<b>All.II Dir. 92/43/CEE</b>	<b>All.IV Dir. 92/43/CEE</b>	<b>Priorità regionale (D.G.R.L. 4345/2001)</b>	<b>Data contatto</b>	<b>Ora contatto</b>	<b>Note</b>
Nessuna osservazione						
<b>Ricchezza specifica (n° specie contattate)</b>	<b>0</b>					
<b>Note</b>	Il punto di monitoraggio CAM1 è stato spostato perché a ridosso dell'area di cantiere. La nuova collocazione lo vede a monte dell'opera, all'interno del bosco compreso tra l'autostrada A4 e il nuovo tracciato ferroviario.					

GENERAL CONTRACTOR <b>Cepav due</b> 	ALTA SORVEGLIANZA 
<b>MONITORAGGIO AMBIENTALE LINEA FERROVIARIA AV/AC MILANO - VERONA -  TRATTA BRESCIA - VERONA: LOTTO FUNZIONALE BRESCIA EST - VERONA</b>	

DATI RILIEVO_STAZIONE AV-DE-FA-01_CAM2	
Codice stazione di rilevamento	AV-DE-FA-01_CAM2
Coordinate stazione (Gauss Boaga Ovest)	X: 1619518,263
	Y: 5033766,253
Data campionamento (attivazione-disattivazione)	06/05/2020 - 14/05/2020
Rilevatori	Dott.For.Mirko Destro
Distanza cantieri - stazione di rilevamento (m)	55
Lavorazioni al momento dei rilievi	SI

ELENCO COMPLETO DELLE SPECIE RILEVATE_STAZIONE AV-DE-FA-01_CAM2						
Specie	All.II Dir. 92/43/CEE	All.IV Dir. 92/43/CEE	Priorità regionale (D.G.R.L. 4345/2001)	Data contatto	Ora contatto	Note
<i>Erinaceus europaeus</i>	-	-	4	08/05/2020	23:31	
<i>Erinaceus europaeus</i>	-	-	4	09/05/2020	03:17	
<i>Erinaceus europaeus</i>	-	-	4	10/05/2020	23:24	
<i>Erinaceus europaeus</i>	-	-	4	11/05/2020	03:43	
Ricchezza specifica (n° specie contattate)		1				

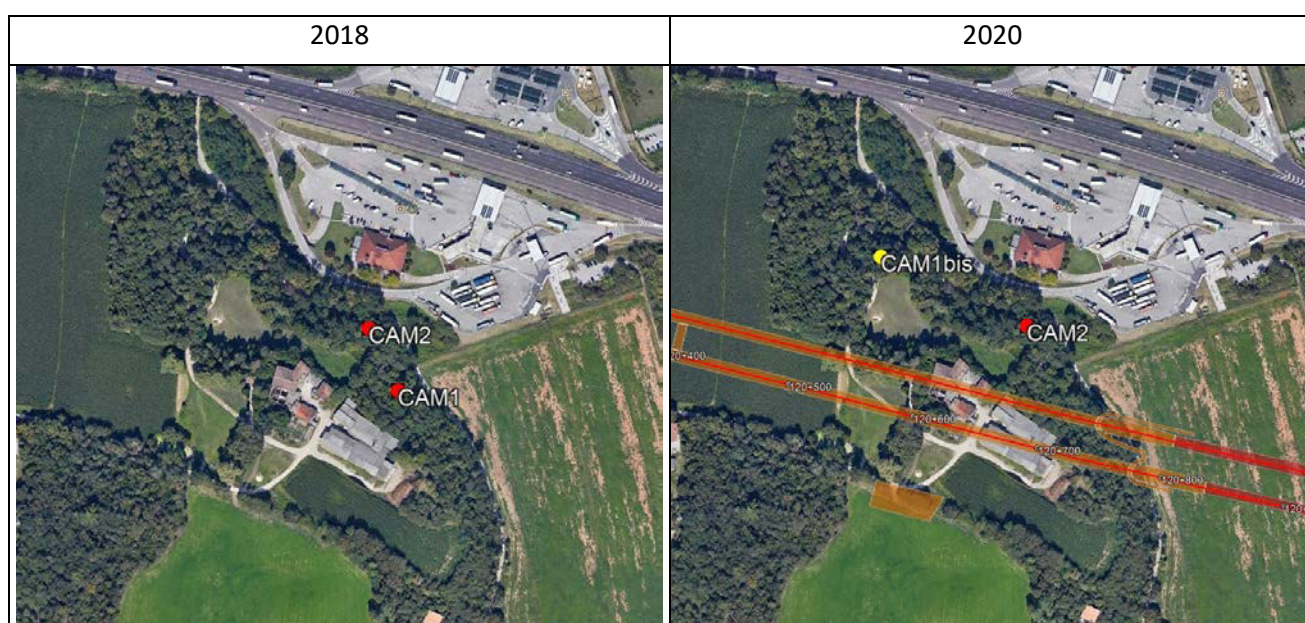

GENERAL CONTRACTOR 	ALTA SORVEGLIANZA 
<b>MONITORAGGIO AMBIENTALE LINEA FERROVIARIA AV/AC MILANO - VERONA -  TRATTA BRESCIA - VERONA: LOTTO FUNZIONALE BRESCIA EST - VERONA</b>	

COMPONENTE FA6_FT- MESOTERIOFAUNA FOTOTRAPPOLAGGIO	
DATI STAZIONALI	
Comparto	FAUNA
Tratto ferroviario AV/AC di rif.	Pk 121+500
Metodica	FA6_FT- Monitoraggio mesoteriofauna mediante fototrappolaggio
Codice identificativo area	AV-LO-FA-03
Provincia	Brescia
Comune	Lonato del Garda
Regione	Lombardia
Coordinate centroide area (Gauss Boaga Ovest)	X: 1620165,499
	Y: 5032615,328
<u>Note ai dati:</u>	

DATI RILIEVO_STAZIONE AV-LO-FA-03_CAM3	
Codice stazione di rilevamento	AV-LO-FA-03_CAM3
Coordinate stazione (Gauss Boaga Ovest)	X: 1620246,142
	Y: 5032679,601
Data campionamento (attivazione-disattivazione)	06/05/2020 - 14/05/2020
Rilevatori	Dott.For.Mirko Destro
Distanza cantieri - stazione di rilevamento (m)	815
Lavorazioni al momento dei rilievi	SI

ELENCO COMPLETO DELLE SPECIE RILEVATE_STAZIONE AV-LO-FA-03_CAM3						
Specie	All.II Dir. 92/43/CEE	All.IV Dir. 92/43/CEE	Priorità regionale (D.G.R.L. 4345/2001)	Data contatto	Ora contatto	Note
<i>Vulpes vulpes</i>	-	-	3	13/05/2020	20:43	
Ricchezza specifica (n° specie contattate)		1				

DATI RILIEVO_STAZIONE AV-LO-FA-03_CAM4	
Codice stazione di rilevamento	AV-LO-FA-03_CAM4
Coordinate stazione (Gauss Boaga Ovest)	X: 1620168,637
	Y: 5032721,989
Data campionamento (attivazione-disattivazione)	06/05/2020 - 14/05/2020
Rilevatori	Dott.For.Mirko Destro
Distanza cantieri - stazione di rilevamento (m)	785
Lavorazioni al momento dei rilievi	SI

GENERAL CONTRACTOR <b>Cepav due</b> 	ALTA SORVEGLIANZA 
<b>MONITORAGGIO AMBIENTALE LINEA FERROVIARIA AV/AC MILANO - VERONA -  TRATTA BRESCIA - VERONA: LOTTO FUNZIONALE BRESCIA EST - VERONA</b>	

ELENCO COMPLETO DELLE SPECIE RILEVATE_STAZIONE AV-LO-FA-03_CAM4						
Specie	All.II Dir. 92/43/CEE	All.IV Dir. 92/43/CEE	Priorità regionale (D.G.R.L. 4345/2001)	Data contatto	Ora contatto	Note
<i>Vulpes vulpes</i>	-	-	3	07/05/2020	08:26	
<i>Sciurus vulgaris</i>	-	-	8	08/05/2020	08:53	
<i>Meles meles</i>	-	-	6	09/05/2020	04:28	
<i>Vulpes vulpes</i>	-	-	3	10/05/2020	8:11	
<i>Sciurus vulgaris</i>	-	-	8	10/05/2020	09:18	
<i>Vulpes vulpes</i>	-	-	3	13/05/2020	06:16	
<b>Ricchezza specifica (n° specie contattate)</b>		<b>3</b>				

GENERAL CONTRACTOR 	ALTA SORVEGLIANZA 
<b>MONITORAGGIO AMBIENTALE LINEA FERROVIARIA AV/AC MILANO - VERONA - TRATTA BRESCIA - VERONA: LOTTO FUNZIONALE BRESCIA EST - VERONA</b>	

COMPONENTE FA6_FT- MESOTERIOFAUNA FOTOTRAPPOLAGGIO	
DATI STAZIONALI	
Comparto	FAUNA
Tratto ferroviario AV/AC di rif.	Pk 132+300
Metodica	FA6_FT- Monitoraggio mesoteriofauna mediante fototrappolaggio
Codice identificativo area	AV-PM-FA-04
Provincia	Mantova
Comune	Ponti sul Mincio
Regione	Lombardia
Coordinate centroide area (Gauss Boaga Ovest)	X: 1631055,706
	Y: 5031538,852
<u>Note ai dati:</u>	

DATI RILIEVO_STAZIONE AV-PM-FA-04_CAM5	
Codice stazione di rilevamento	AV-PM-FA-04_CAM5
Coordinate stazione (Gauss Boaga Ovest)	X: 1631049,090
	Y: 5031567,690
Data campionamento (attivazione-disattivazione)	06/05/2020 - 14/05/2020
Rilevatori	Dott.For.Mirko Destro
Distanza cantieri - stazione di rilevamento (m)	500
Lavorazioni al momento dei rilievi	SI

ELENCO COMPLETO DELLE SPECIE RILEVATE_STAZIONE AV-PM-FA-04_CAM5						
Specie	All.II Dir. 92/43/CEE	All.IV Dir. 92/43/CEE	Priorità regionale (D.G.R.L. 4345/2001)	Data contatto	Ora contatto	Note
<i>Sciurus vulgaris</i>	-	-	8	07/05/2020	09:49	
<i>Martes foina</i>	-	-	6	08/05/2020	21:34	
<i>Sciurus vulgaris</i>	-	-	8	09/05/2020	11:40	
<i>Martes foina</i>	-	-	6	09/05/2020	23:52	
Ricchezza specifica (n° specie contattate)		2				

GENERAL CONTRACTOR <b>Cepav due</b> 	ALTA SORVEGLIANZA 
<b>MONITORAGGIO AMBIENTALE LINEA FERROVIARIA AV/AC MILANO - VERONA -  TRATTA BRESCIA - VERONA: LOTTO FUNZIONALE BRESCIA EST - VERONA</b>	

DATI RILIEVO_STAZIONE AV-PM-FA-04_CAM6	
Codice stazione di rilevamento	AV-PM-FA-04_CAM6
Coordinate stazione (Gauss Boaga Ovest)	X: 1631011,603
	Y: 5031572,992
Data campionamento (attivazione-disattivazione)	06/05/2020 - 14/05/2020
Rilevatori	Dott.For.Mirko Destro
Distanza cantieri - stazione di rilevamento (m)	500
Lavorazioni al momento dei rilievi	SI

ELENCO COMPLETO DELLE SPECIE RILEVATE_STAZIONE AV-PM-FA-04_CAM6						
Specie	All.II Dir. 92/43/CEE	All.IV Dir. 92/43/CEE	Priorità regionale (D.G.R.L. 4345/2001)	Data contatto	Ora contatto	Note
Nessuna osservazione						
Ricchezza specifica (n° specie contattate)	0					

GENERAL CONTRACTOR <b>Cepav due</b> 	ALTA SORVEGLIANZA 
<b>MONITORAGGIO AMBIENTALE LINEA FERROVIARIA AV/AC MILANO - VERONA -  TRATTA BRESCIA - VERONA: LOTTO FUNZIONALE BRESCIA EST - VERONA</b>	

<b>COMPONENTE FA6_FT- MESOTERIOFAUNA FOTOTRAPPOLAGGIO</b>	
<b>DATI STAZIONALI</b>	
<b>Comparto</b>	FAUNA
<b>Tratto ferroviario AV/AC di rif.</b>	pk 120+800
<b>Metodica</b>	FA6_FT- Monitoraggio mesoteriofauna mediante fototrappolaggio
<b>Codice identificativo area</b>	AV-DE-FA-01
<b>Provincia</b>	Brescia
<b>Comune</b>	Desenzano del Garda
<b>Regione</b>	Lombardia
<b>Coordinate centroide area (Gauss Boaga Ovest)</b>	<b>X:</b> 1619468
	<b>Y:</b> 5033782
<b>Note ai dati:</b>	

<b>DATI RILIEVO_STAZIONE AV-DE-FA-01_CAM1</b>	
<b>Codice stazione di rilevamento</b>	AV-DE-FA-01_CAM1bis
<b>Coordinate stazione (Gauss Boaga Ovest)</b>	<b>X:</b> 1619403,965
	<b>Y:</b> 5033823,569
<b>Data campionamento (attivazione-disattivazione)</b>	15/06/2020 - 24/06/2020
<b>Rilevatori</b>	Dott.For.Mirko Destro
<b>Distanza cantieri - stazione di rilevamento (m)</b>	80
<b>Lavorazioni al momento dei rilievi</b>	SI

<b>ELENCO COMPLETO DELLE SPECIE RILEVATE_STAZIONE AV-DE-FA-01_CAM1</b>						
Specie	All.II Dir. 92/43/CEE	All.IV Dir. 92/43/CEE	Priorità regionale (D.G.R.L. 4345/2001)	Data contatto	Ora contatto	Note
Nessuna osservazione						
<b>Ricchezza specifica (n° specie contattate)</b>	<b>0</b>					

<b>DATI RILIEVO_STAZIONE AV-DE-FA-01_CAM2</b>	
<b>Codice stazione di rilevamento</b>	AV-DE-FA-01_CAM2
<b>Coordinate stazione (Gauss Boaga Ovest)</b>	<b>X:</b> 1619518,263
	<b>Y:</b> 5033766,253
<b>Data campionamento (attivazione-disattivazione)</b>	15/06/2020 - 24/06/2020
<b>Rilevatori</b>	Dott.For.Mirko Destro
<b>Distanza cantieri - stazione di rilevamento (m)</b>	55
<b>Lavorazioni al momento dei rilievi</b>	SI

GENERAL CONTRACTOR <b>Cepav due</b> 	ALTA SORVEGLIANZA 
<b>MONITORAGGIO AMBIENTALE LINEA FERROVIARIA AV/AC MILANO - VERONA -  TRATTA BRESCIA - VERONA: LOTTO FUNZIONALE BRESCIA EST - VERONA</b>	

ELENCO COMPLETO DELLE SPECIE RILEVATE_STAZIONE AV-DE-FA-01_CAM2						
Specie	All.II Dir. 92/43/CEE	All.IV Dir. 92/43/CEE	Priorità regionale (D.G.R.L. 4345/2001)	Data contatto	Ora contatto	Note
<i>Vulpes vulpes</i>	-	-	3	17/06/2020	00:39	
<i>Vulpes vulpes</i>	-	-	3	18/06/2020	00:00	
<i>Erinaceus europaeus</i>	-	-	4	19/06/2020	02:16	
<i>Vulpes vulpes</i>	-	-	3	20/06/2020	23:40	
<i>Vulpes vulpes</i>	-	-	3	23/06/2020	00:02	
<i>Vulpes vulpes</i>	-	-	3	23/06/2020	23:15	
<b>Ricchezza specifica (n° specie contattate)</b>		<b>2</b>				



GENERAL CONTRACTOR <b>Cepav due</b> 	ALTA SORVEGLIANZA 
<b>MONITORAGGIO AMBIENTALE LINEA FERROVIARIA AV/AC MILANO - VERONA -  TRATTA BRESCIA - VERONA: LOTTO FUNZIONALE BRESCIA EST - VERONA</b>	

<b>COMPONENTE FA6_FT- MESOTERIOFAUNA FOTOTRAPPOLAGGIO</b>	
<b>DATI STAZIONALI</b>	
<b>Comparto</b>	FAUNA
<b>Tratto ferroviario AV/AC di rif.</b>	Pk 121+500
<b>Metodica</b>	FA6_FT- Monitoraggio mesoteriofauna mediante fototrappolaggio
<b>Codice identificativo area</b>	AV-LO-FA-03
<b>Provincia</b>	Brescia
<b>Comune</b>	Lonato del Garda
<b>Regione</b>	Lombardia
<b>Coordinate centroide area (Gauss Boaga Ovest)</b>	<b>X:</b> 1620165,499
	<b>Y:</b> 5032615,328
<b>Note ai dati:</b>	

<b>DATI RILIEVO_STAZIONE AV-LO-FA-03_CAM3</b>	
<b>Codice stazione di rilevamento</b>	AV-LO-FA-03_CAM3
<b>Coordinate stazione (Gauss Boaga Ovest)</b>	<b>X:</b> 1620246,142
	<b>Y:</b> 5032679,601
<b>Data campionamento (attivazione-disattivazione)</b>	15/06/2020 - 24/06/2020
<b>Rilevatori</b>	Dott.For. Mirko Destro
<b>Distanza cantieri - stazione di rilevamento (m)</b>	815
<b>Lavorazioni al momento dei rilievi</b>	SI

<b>ELENCO COMPLETO DELLE SPECIE RILEVATE_STAZIONE AV-LO-FA-03_CAM3</b>						
<b>Specie</b>	<b>All.II Dir. 92/43/CEE</b>	<b>All.IV Dir. 92/43/CEE</b>	<b>Priorità regionale (D.G.R.L. 4345/2001)</b>	<b>Data contatto</b>	<b>Ora contatto</b>	<b>Note</b>
Nessuna osservazione						
<b>Ricchezza specifica (n° specie contattate)</b>	<b>0</b>					

GENERAL CONTRACTOR <b>Cepav due</b> 	ALTA SORVEGLIANZA 
<b>MONITORAGGIO AMBIENTALE LINEA FERROVIARIA AV/AC MILANO - VERONA -  TRATTA BRESCIA - VERONA: LOTTO FUNZIONALE BRESCIA EST - VERONA</b>	

DATI RILIEVO_STAZIONE AV-LO-FA-03_CAM4	
Codice stazione di rilevamento	AV-LO-FA-03_CAM4
Coordinate stazione (Gauss Boaga Ovest)	X: 1620168,637
	Y: 5032721,989
Data campionamento (attivazione-disattivazione)	15/06/2020 - 24/06/2020
Rilevatori	Dott.For. Mirko Destro
Distanza cantieri - stazione di rilevamento (m)	785
Lavorazioni al momento dei rilievi	SI

ELENCO COMPLETO DELLE SPECIE RILEVATE_STAZIONE AV-LO-FA-03_CAM4						
Specie	All.II Dir. 92/43/CEE	All.IV Dir. 92/43/CEE	Priorità regionale (D.G.R.L. 4345/2001)	Data contatto	Ora contatto	Note
<i>Vulpes vulpes</i>	-	-	3	17/06/2020	07:54	
<i>Vulpes vulpes</i>	-	-	3	17/06/2020	08:13	
<i>Vulpes vulpes</i>	-	-	3	17/06/2020	22:12	
<i>Vulpes vulpes</i>	-	-	3	19/06/2020	10:51	
<i>Sciurus vulgaris</i>	-	-	8	19/06/2020	15:19	
<i>Vulpes vulpes</i>	-	-	3	21/06/2020	5:44	
<i>Vulpes vulpes</i>	-	-	3	21/06/2020	8:41	
<i>Martes foina</i>	-	-	6	22/06/2020	04:03	
<i>Martes foina</i>	-	-	6	22/06/2020	04:20	
<b>Ricchezza specifica (n° specie contattate)</b>	<b>3</b>					

GENERAL CONTRACTOR 	ALTA SORVEGLIANZA 
<b>MONITORAGGIO AMBIENTALE LINEA FERROVIARIA AV/AC MILANO - VERONA -  TRATTA BRESCIA - VERONA: LOTTO FUNZIONALE BRESCIA EST - VERONA</b>	

COMPONENTE FA6_FT- MESOTERIOFAUNA FOTOTRAPPOLAGGIO	
DATI STAZIONALI	
Comparto	FAUNA
Tratto ferroviario AV/AC di rif.	Pk 132+300
Metodica	FA6_FT- Monitoraggio mesoteriofauna mediante fototrappolaggio
Codice identificativo area	AV-PM-FA-04
Provincia	Mantova
Comune	Ponti sul Mincio
Regione	Lombardia
Coordinate centroide area (Gauss Boaga Ovest)	X: 1631055,706
	Y: 5031538,852
<u>Note ai dati:</u>	

DATI RILIEVO_STAZIONE AV-PM-FA-04_CAM5	
Codice stazione di rilevamento	AV-PM-FA-04_CAM5
Coordinate stazione (Gauss Boaga Ovest)	X: 1631049,090
	Y: 5031567,690
Data campionamento (attivazione-disattivazione)	15/06/2020 - 24/06/2020
Rilevatori	Dott.For. Mirko Destro
Distanza cantieri - stazione di rilevamento (m)	500
Lavorazioni al momento dei rilievi	SI

ELENCO COMPLETO DELLE SPECIE RILEVATE_STAZIONE AV-PM-FA-04_CAM5						
Specie	All.II Dir. 92/43/CEE	All.IV Dir. 92/43/CEE	Priorità regionale (D.G.R.L. 4345/2001)	Data contatto	Ora contatto	Note
<i>Sciurus vulgaris</i>	-	-	8	19/06/2020	16:24	
<i>Martes foina</i>	-	-	6	19/06/2020	23:41	
<i>Sciurus vulgaris</i>	-	-	8	20/06/2020	07:14	
<i>Sciurus vulgaris</i>	-	-	8	20/06/2020	17:44	
<i>Martes foina</i>	-	-	6	20/06/2020	23:08	2 ind.
<i>Sciurus vulgaris</i>	-	-	8	21/06/2020	07:05	
<i>Sciurus vulgaris</i>	-	-	8	21/06/2020	17:56	
<i>Sciurus vulgaris</i>	-	-	8	22/06/2020	09:42	
<i>Sciurus vulgaris</i>	-	-	8	23/06/2020	10:21	
<i>Sciurus vulgaris</i>	-	-	8	23/06/2020	13:21	
Ricchezza specifica (n° specie contattate)		2				

GENERAL CONTRACTOR 	ALTA SORVEGLIANZA 
<b>MONITORAGGIO AMBIENTALE LINEA FERROVIARIA AV/AC MILANO - VERONA -  TRATTA BRESCIA - VERONA: LOTTO FUNZIONALE BRESCIA EST - VERONA</b>	

DATI RILIEVO_STAZIONE AV-PM-FA-04_CAM6	
Codice stazione di rilevamento	AV-PM-FA-04_CAM6
Coordinate stazione (Gauss Boaga Ovest)	X: 1631011,603
	Y: 5031572,992
Data campionamento (attivazione-disattivazione)	15/06/2020 - 24/06/2020
Rilevatori	Dott.For. Mirko Destro
Distanza cantieri - stazione di rilevamento (m)	500
Lavorazioni al momento dei rilievi	SI

ELENCO COMPLETO DELLE SPECIE RILEVATE_STAZIONE AV-PM-FA-04_CAM6						
Specie	All.II Dir. 92/43/CEE	All.IV Dir. 92/43/CEE	Priorità regionale (D.G.R.L. 4345/2001)	Data contatto	Ora contatto	Note
<i>Martes foina</i>	-	-	6	20/06/2020	22:34	2 ind.
<i>Sciurus vulgaris</i>	-	-	8	21/06/2020	16:07	
Ricchezza specifica (n° specie contattate)	2					

GENERAL CONTRACTOR <b>Cepav due</b> 	ALTA SORVEGLIANZA 
<b>MONITORAGGIO AMBIENTALE LINEA FERROVIARIA AV/AC MILANO - VERONA -  TRATTA BRESCIA - VERONA: LOTTO FUNZIONALE BRESCIA EST - VERONA</b>	

COMPONENTE FA6_FT- MESOTERIOFAUNA FOTOTRAPPOLAGGIO	
DATI STAZIONALI	
Comparto	FAUNA
Tratto ferroviario AV/AC di rif.	pk 120+800
Metodica	FA6_FT- Monitoraggio mesoteriofauna mediante fototrappolaggio
Codice identificativo area	AV-DE-FA-01
Provincia	Brescia
Comune	Desenzano del Garda
Regione	Lombardia
Coordinate centroide area (Gauss Boaga Ovest)	X: 1619468
	Y: 5033782
<u>Note ai dati:</u>	

DATI RILIEVO_STAZIONE AV-DE-FA-01_CAM1	
Codice stazione di rilevamento	AV-DE-FA-01_CAM1bis
Coordinate stazione (Gauss Boaga Ovest)	X: 1619403,965
	Y: 5033823,569
Data campionamento (attivazione-disattivazione)	08/09/2020 - 17/09/2020
Rilevatori	Dott.For.Mirko Destro
Distanza cantieri - stazione di rilevamento (m)	80
Lavorazioni al momento dei rilievi	SI

ELENCO COMPLETO DELLE SPECIE RILEVATE_STAZIONE AV-DE-FA-01_CAM1						
Specie	All.II Dir. 92/43/CEE	All.IV Dir. 92/43/CEE	Priorità regionale (D.G.R.L. 4345/2001)	Data contatto	Ora contatto	Note
<i>Vulpes vulpes</i>	-	-	3	10/09/2020	08:31	
<i>Vulpes vulpes</i>	-	-	3	11/09/2020	06:44	
<i>Vulpes vulpes</i>	-	-	3	14/09/2020	07:50	
Ricchezza specifica (n° specie contattate)	1					

DATI RILIEVO_STAZIONE AV-DE-FA-01_CAM2	
Codice stazione di rilevamento	AV-DE-FA-01_CAM2
Coordinate stazione (Gauss Boaga Ovest)	X: 1619518,263
	Y: 5033766,253
Data campionamento (attivazione-disattivazione)	08/09/2020 - 17/09/2020
Rilevatori	Dott.For.Mirko Destro
Distanza cantieri - stazione di rilevamento (m)	55
Lavorazioni al momento dei rilievi	SI

GENERAL CONTRACTOR <b>Cepav due</b> 	ALTA SORVEGLIANZA 
<b>MONITORAGGIO AMBIENTALE LINEA FERROVIARIA AV/AC MILANO - VERONA -  TRATTA BRESCIA - VERONA: LOTTO FUNZIONALE BRESCIA EST - VERONA</b>	

ELENCO COMPLETO DELLE SPECIE RILEVATE_STAZIONE AV-DE-FA-01_CAM2						
Specie	All.II Dir. 92/43/CEE	All.IV Dir. 92/43/CEE	Priorità regionale (D.G.R.L. 4345/2001)	Data contatto	Ora contatto	Note
<i>Vulpes vulpes</i>	-	-	3	11/09/2020	06:23	
<i>Vulpes vulpes</i>	-	-	3	14/09/2020	20:05	
<i>Vulpes vulpes</i>	-	-	3	17/09/2020	20:19	
<b>Ricchezza specifica (n° specie contattate)</b>		<b>1</b>				

GENERAL CONTRACTOR <b>Cepav due</b> 	ALTA SORVEGLIANZA 
<b>MONITORAGGIO AMBIENTALE LINEA FERROVIARIA AV/AC MILANO - VERONA -  TRATTA BRESCIA - VERONA: LOTTO FUNZIONALE BRESCIA EST - VERONA</b>	

<b>COMPONENTE FA6_FT- MESOTERIOFAUNA FOTOTRAPPOLAGGIO</b>	
<b>DATI STAZIONALI</b>	
<b>Comparto</b>	FAUNA
<b>Tratto ferroviario AV/AC di rif.</b>	Pk 121+500
<b>Metodica</b>	FA6_FT- Monitoraggio mesoteriofauna mediante fototrappolaggio
<b>Codice identificativo area</b>	AV-LO-FA-03
<b>Provincia</b>	Brescia
<b>Comune</b>	Lonato del Garda
<b>Regione</b>	Lombardia
<b>Coordinate centroide area (Gauss Boaga Ovest)</b>	<b>X:</b> 1620165,499
	<b>Y:</b> 5032615,328
<b>Note ai dati:</b>	

<b>DATI RILIEVO_STAZIONE AV-LO-FA-03_CAM3</b>	
<b>Codice stazione di rilevamento</b>	AV-LO-FA-03_CAM3
<b>Coordinate stazione (Gauss Boaga Ovest)</b>	<b>X:</b> 1620246,142
	<b>Y:</b> 5032679,601
<b>Data campionamento (attivazione-disattivazione)</b>	08/09/2020 - 17/09/2020
<b>Rilevatori</b>	Dott.For. Mirko Destro
<b>Distanza cantieri - stazione di rilevamento (m)</b>	815
<b>Lavorazioni al momento dei rilievi</b>	SI

<b>ELENCO COMPLETO DELLE SPECIE RILEVATE_STAZIONE AV-LO-FA-03_CAM3</b>						
<b>Specie</b>	<b>All.II Dir. 92/43/CEE</b>	<b>All.IV Dir. 92/43/CEE</b>	<b>Priorità regionale (D.G.R.L. 4345/2001)</b>	<b>Data contatto</b>	<b>Ora contatto</b>	<b>Note</b>
Nessuna osservazione						
<b>Ricchezza specifica (n° specie contattate)</b>	<b>0</b>					

GENERAL CONTRACTOR <b>Cepav due</b> 	ALTA SORVEGLIANZA 
<b>MONITORAGGIO AMBIENTALE LINEA FERROVIARIA AV/AC MILANO - VERONA -  TRATTA BRESCIA - VERONA: LOTTO FUNZIONALE BRESCIA EST - VERONA</b>	

DATI RILIEVO_STAZIONE AV-LO-FA-03_CAM4	
Codice stazione di rilevamento	AV-LO-FA-03_CAM4
Coordinate stazione (Gauss Boaga Ovest)	X: 1620168,637
	Y: 5032721,989
Data campionamento (attivazione-disattivazione)	08/09/2020 - 17/09/2020
Rilevatori	Dott.For. Mirko Destro
Distanza cantieri - stazione di rilevamento (m)	785
Lavorazioni al momento dei rilievi	SI

ELENCO COMPLETO DELLE SPECIE RILEVATE_STAZIONE AV-LO-FA-03_CAM4						
Specie	All.II Dir. 92/43/CEE	All.IV Dir. 92/43/CEE	Priorità regionale (D.G.R.L. 4345/2001)	Data contatto	Ora contatto	Note
<i>Martes foina</i>	-	-	6	10/09/2020	21:23	
<i>Vulpes vulpes</i>	-	-	3	12/09/2020	20:41	
<i>Martes foina</i>	-	-	6	14/09/2020	22:42	
Ricchezza specifica (n° specie contattate)	2					



GENERAL CONTRACTOR 	ALTA SORVEGLIANZA 
<b>MONITORAGGIO AMBIENTALE LINEA FERROVIARIA AV/AC MILANO - VERONA -  TRATTA BRESCIA - VERONA: LOTTO FUNZIONALE BRESCIA EST - VERONA</b>	

COMPONENTE FA6_FT- MESOTERIOFAUNA FOTOTRAPPOLAGGIO	
DATI STAZIONALI	
Comparto	FAUNA
Tratto ferroviario AV/AC di rif.	Pk 132+300
Metodica	FA6_FT- Monitoraggio mesoteriofauna mediante fototrappolaggio
Codice identificativo area	AV-PM-FA-04
Provincia	Mantova
Comune	Ponti sul Mincio
Regione	Lombardia
Coordinate centroide area (Gauss Boaga Ovest)	X: 1631055,706
	Y: 5031538,852
Note ai dati:	

DATI RILIEVO_STAZIONE AV-PM-FA-04_CAM5	
Codice stazione di rilevamento	AV-PM-FA-04_CAM5
Coordinate stazione (Gauss Boaga Ovest)	X: 1631049,090
	Y: 5031567,690
Data campionamento (attivazione-disattivazione)	08/09/2020 - 17/09/2020
Rilevatori	Dott.For. Mirko Destro
Distanza cantieri - stazione di rilevamento (m)	500
Lavorazioni al momento dei rilievi	SI

ELENCO COMPLETO DELLE SPECIE RILEVATE_STAZIONE AV-PM-FA-04_CAM5						
Specie	All.II Dir. 92/43/CEE	All.IV Dir. 92/43/CEE	Priorità regionale (D.G.R.L. 4345/2001)	Data contatto	Ora contatto	Note
<i>Martes foina</i>	-	-	6	09/09/2020	00:28	
<i>Sciurus vulgaris</i>	-	-	8	09/09/2020	12:18	
<i>Sciurus vulgaris</i>	-	-	8	09/09/2020	15:02	
<i>Martes foina</i>	-	-	6	09/09/2020	23:44	
<i>Martes foina</i>	-	-	6	10/09/2020	06:04	2 ind.
<i>Sciurus vulgaris</i>	-	-	8	10/09/2020	07:27	
<i>Sciurus vulgaris</i>	-	-	8	11/09/2020	07:12	
<i>Sciurus vulgaris</i>	-	-	8	11/09/2020	18:44	
<i>Vulpes vulpes</i>	-	-	3	11/09/2020	22:07	
<i>Martes foina</i>	-	-	6	11/09/2020	23:41	
<i>Martes foina</i>	-	-	6	12/09/2020	06:05	
<i>Sciurus vulgaris</i>	-	-	8	12/09/2020	11:06	
<i>Sciurus vulgaris</i>	-	-	8	12/09/2020	15:03	
<i>Martes foina</i>	-	-	6	13/09/2020	03:01	

GENERAL CONTRACTOR 	ALTA SORVEGLIANZA 
<b>MONITORAGGIO AMBIENTALE LINEA FERROVIARIA AV/AC MILANO - VERONA -  TRATTA BRESCIA - VERONA: LOTTO FUNZIONALE BRESCIA EST - VERONA</b>	

ELENCO COMPLETO DELLE SPECIE RILEVATE_STAZIONE AV-PM-FA-04_CAM5						
Specie	All.II Dir. 92/43/CEE	All.IV Dir. 92/43/CEE	Priorità regionale (D.G.R.L. 4345/2001)	Data contatto	Ora contatto	Note
<i>Sciurus vulgaris</i>	-	-	8	13/09/2020	06:48	
<i>Sciurus vulgaris</i>	-	-	8	13/09/2020	15:43	
<i>Martes foina</i>	-	-	6	14/09/2020	04:10	
<i>Sciurus vulgaris</i>	-	-	8	14/09/2020	15:53	
<i>Sciurus vulgaris</i>	-	-	8	14/09/2020	17:46	
<i>Sciurus vulgaris</i>	-	-	8	14/09/2020	19:12	
<i>Vulpes vulpes</i>	-	-	3	14/09/2020	22:47	
<i>Martes foina</i>	-	-	6	15/09/2020	00:10	2 ind.
<i>Sciurus vulgaris</i>	-	-	8	15/09/2020	09:15	
<i>Sciurus vulgaris</i>	-	-	8	15/09/2020	13:38	
<i>Sciurus vulgaris</i>	-	-	8	15/09/2020	17:54	
<i>Martes foina</i>	-	-	6	15/09/2020	06:13	
<i>Sciurus vulgaris</i>	-	-	8	16/09/2020	07:37	
<i>Sciurus vulgaris</i>	-	-	8	16/09/2020	15:18	
<i>Sciurus vulgaris</i>	-	-	8	16/09/2020	17:07	
<i>Sciurus vulgaris</i>	-	-	8	17/09/2020	06:59	
<i>Sciurus vulgaris</i>	-	-	8	17/09/2020	10:38	
<i>Sciurus vulgaris</i>	-	-	8	17/09/2020	12:58	2 ind.
<b>Ricchezza specifica (n° specie contattate)</b>		<b>3</b>				

DATI RILIEVO_STAZIONE AV-PM-FA-04_CAM6	
<b>Codice stazione di rilevamento</b>	AV-PM-FA-04_CAM6
<b>Coordinate stazione (Gauss Boaga Ovest)</b>	X: 1631011,603
	Y: 5031572,992
<b>Data campionamento (attivazione-disattivazione)</b>	08/09/2020 - 17/09/2020
<b>Rilevatori</b>	Dott.For. Mirko Destro
<b>Distanza cantieri - stazione di rilevamento (m)</b>	500
<b>Lavorazioni al momento dei rilievi</b>	SI

ELENCO COMPLETO DELLE SPECIE RILEVATE_STAZIONE AV-PM-FA-04_CAM6						
Specie	All.II Dir. 92/43/CEE	All.IV Dir. 92/43/CEE	Priorità regionale (D.G.R.L. 4345/2001)	Data contatto	Ora contatto	Note
<i>Lepus europaeus</i>	-	-	-	12/09/2020	12:44	
<b>Ricchezza specifica (n° specie contattate)</b>		<b>1</b>				